



Zakład Inwestycji Miejskich sc  
Paweł Orleański, Magdalena Orleańska-Ordyniak  
Al. Powstańców Wielkopolskich 20  
63-400 Ostrów Wielkopolski

tel. (62) 735-02-34  
e-mail: ziminwestycje@gmail.com  
NIP: 622-10-09-267  
REGON: 250496533

# ANEKS BUDOWLANY



nazwa obiektu budowlanego:

Remont korytarza i zespołów sanitarnych budynku szkoły – **ETAP VIII – KLATKA SCHODOWA**

adres obiektu budowlanego:

Zespół Szkół Ekonomicznych im. Józefa Gniazdowskiego  
ul. Partyzancka 29  
63 – 400 Ostrów Wielkopolski

imię i nazwisko / nazwa inwestora oraz jego adres:

Zespół Szkół Ekonomicznych im. Józefa Gniazdowskiego  
ul. Partyzancka 29  
63 – 400 Ostrów Wielkopolski

nazwa i adres jednostki projektowania:

Zakład Inwestycji Miejskich sc,  
P. Orleański, M. Orleańska-Ordyniak  
Al. Powstańców Wielkopolskich 20,  
63-400 Ostrów Wielkopolski

projektanci:

| branża,<br>zakres opracowania                | imię i nazwisko                            | specjalność, numer uprawnień,<br>podpis |
|--|--|---|
| branża<br>architektoniczno-<br>konstrukcyjna | mgr inż.<br>Paweł Orleański                | UAN.7342-26/91                          |
| branża<br>architektoniczno-<br>konstrukcyjna | mgr inż.<br>Magdalena Orleańska - Ordyniak |   |
| kierownik zespołu<br>projektowego            | mgr inż.<br>Paweł Orleański                | UAN.7342-26/91                          |

Ostrów Wielkopolski, kwiecień 2020r.

**DOKUMENTACJA PRZETARGOWA - ETAP VIII – KLATKA SCHODOWA**

Dot: Remont korytarzy i zespołów sanitarnych budynku Zespołu Szkół Ekonomicznych w Ostrowie Wielkopolskim im. Józefa Gniazdowskiego - kwiecień 2020R.

Zakres opracowania (elementów):

| L.p. | Nazwa elementu opracowania  | Nr rysunku   | UWAGI!   |
|------|---|--------------|--|
| 1    | 2   | 3            | 4  |
| 1.   | RZUT PIWNICY - POZIOM „0”   | <b>A1</b>    |  |
| 2.   | RZUT PARTERU - POZIOM „1”   | <b>A2</b>    |  |
| 3.   | RZUT I PIĘTRA - POZIOM „2”  | <b>A3</b>    |  |
| 4.   | RZUT II PIĘTRA - POZIOM „3”   | <b>A4</b>    |  |
| 5.   | PRZEKRÓJ A-A - POZIOM „0”, „1”, „2”, „3”  | <b>A5</b>    |  |
| 6.   | RZUT PIWNICY - INWENTARYZACJA   | <b>I - 1</b> |  |
| 7.   | RZUT PARTERU - INWENTARYZACJA   | <b>I - 2</b> |  |
| 8.   | RZUT I PIĘTRA - INWENTARYZACJA  | <b>I - 3</b> |  |
| 9.   | RZUT II PIĘTRA - INWENTARYZACJA   | <b>I - 4</b> |  |
| 10.  | PRZEKRÓJ A-A - INWENTARYZACJA   | <b>I - 5</b> |  |
| 11.  | DOKUMENTACJA FOTOGRAFICZNA - ETAP VIII  |              | 14 stron   |
| 12.  | Opracowanie kierunkowe:<br>PROJEKT ARANŻACJI WNĘTRZ<br>Remont korytarza i zespołów sanitarnych<br>budynku Zespołu Szkół Ekonomicznych im.<br>Józefa Gniazdowskiego w Ostrowie<br>Wielkopolskim z marca 2019r. opracowany<br>przez inż. Iwonę Trzcinią |              | 1. Opis do projektu<br>aranżacji wnętrz<br>2. Zestawienie<br>rysunków od nr 1 do<br>nr 42. |

# POZIOM "0"

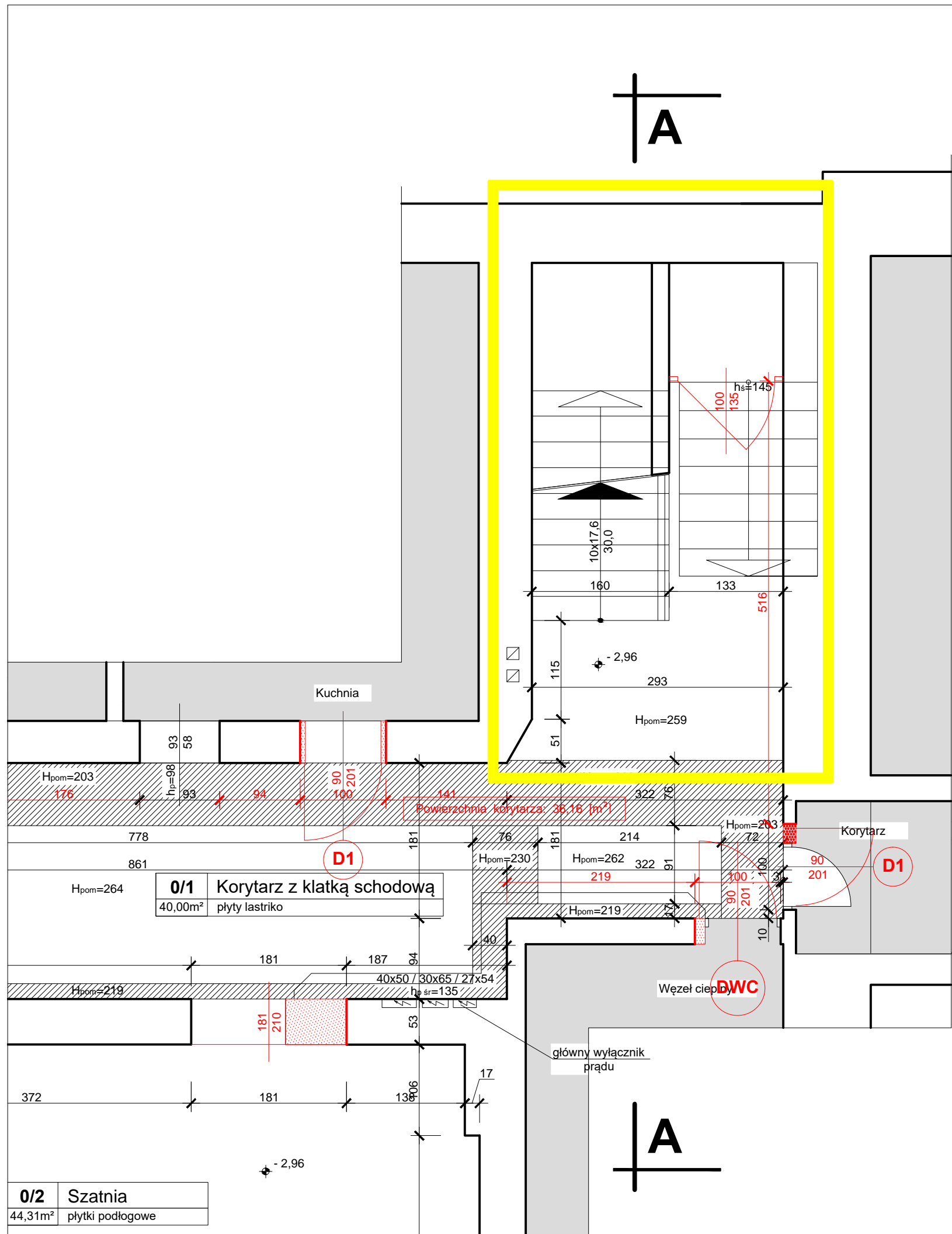

### LEGENDA

|  |                            |
|--|----------------------------|
|  | Wyburzenia                 |
|  | Wymurówki                  |
|  | Mur projektowany           |
|  | Mur istniejący             |
|  | Zakres remontu - ETAP VIII |

**ANEKS BUDOWLANY** do projektu aranżacji wnętrz  
 "Remont korytarza i zespołów sanitarnych budynku  
 Zespołu Szkół Ekonomicznych im. Józefa Gniazdowskiego w Ostrowie Wielkopolskim  
 RZUT PIWNICY skala 1:50 z marca 2019r. opracowanego przez inż. Iwonę Trzciańską

## ETAP VIII - KLATKA SCHODOWA

### PROGRAM UŻYTKOWY PIWNICY

| Oznaczenie pomieszczenia | Nazwa pomieszczenia        | Powierzchnia użytkowa [m <sup>2</sup> ] | Posadzka  | UWAGA    |
|--------------------------|----------------------------|---|---|----------|
| 01                       | Korytarz z klatką schodową | 40,00                                   | Korytarz wykładzina homogeniczna winylowa - 36,16 [m <sup>2</sup> ] | Hp = 264 |
| 02                       | Szatnia                    | 44,31                                   | Wykładzina homogeniczna winylowa                                    | Hp = 261 |
| <b>RAZEM:</b>            |                            | <b>84,31</b>                            |   |          |

### RZUT PIWNICY - POZIOM "0"

|                                |  |                                       |                |   |                   |
|--------------------------------|--|---------------------------------------|----------------|---|-------------------|
| OBIEKT:                        | REMONT KORYTARZA I ZESPOŁÓW SANITARNYCH BUDYNKU SZKOŁY<br>ETAP VIII - KLATKA SCHODOWA                  |                                       |                | jednostka projektująca:   |                   |
| LOKALIZACJA:                   | ul. Partyzancka 29, 63 - 400 Ostrow Wielkopolski   |                                       |                | Zakład Inwestycji Miejskich sp. P. Orleański, M. Orleańska-Ordyniak<br>Al. Powstańców Wielkopolskich 20<br>63-400 Ostrow Wielkopolski<br>tel. (62) 735-02-34, fax (62) 736-11-65<br>e-mail: ziminvestycje@gmail.com<br>NIP: 622-10-09-267 |                   |
| INWESTOR:                      | Zespół Szkół Ekonomicznych im. Józefa Gniazdowskiego<br>ul. Partyzancka 29, 63-400 Ostrow Wielkopolski |                                       |                |   |                   |
| STADIUM:                       | <b>ANEKS BUDOWLANY</b>   |                                       |                | KWIECIEŃ 2020   |                   |
| PROJEKTANT:                    | branża budowlana   | mgr inż. Paweł Orleański              | UAN.7342-26/91 | podpis  | skala: 1:50       |
| ASYSTENT PROJEKTANT:           | branża budowlana   | mgr inż. Magdalena Orleańska-Ordyniak |                | podpis  | nr rys. <b>A1</b> |
| KIEROWNIK ZESPOŁU PROJEKTOWEGO |  | mgr inż. Paweł Orleański              | UAN.7342-26/91 | podpis  |                   |

# POZIOM "1"

## LEGENDA

|  |                            |
|--|----------------------------|
|  | Wyburzenia                 |
|  | Wymurówki                  |
|  | Mur projektowany           |
|  | Mur istniejący             |
|  | Zakres remontu - ETAP VIII |

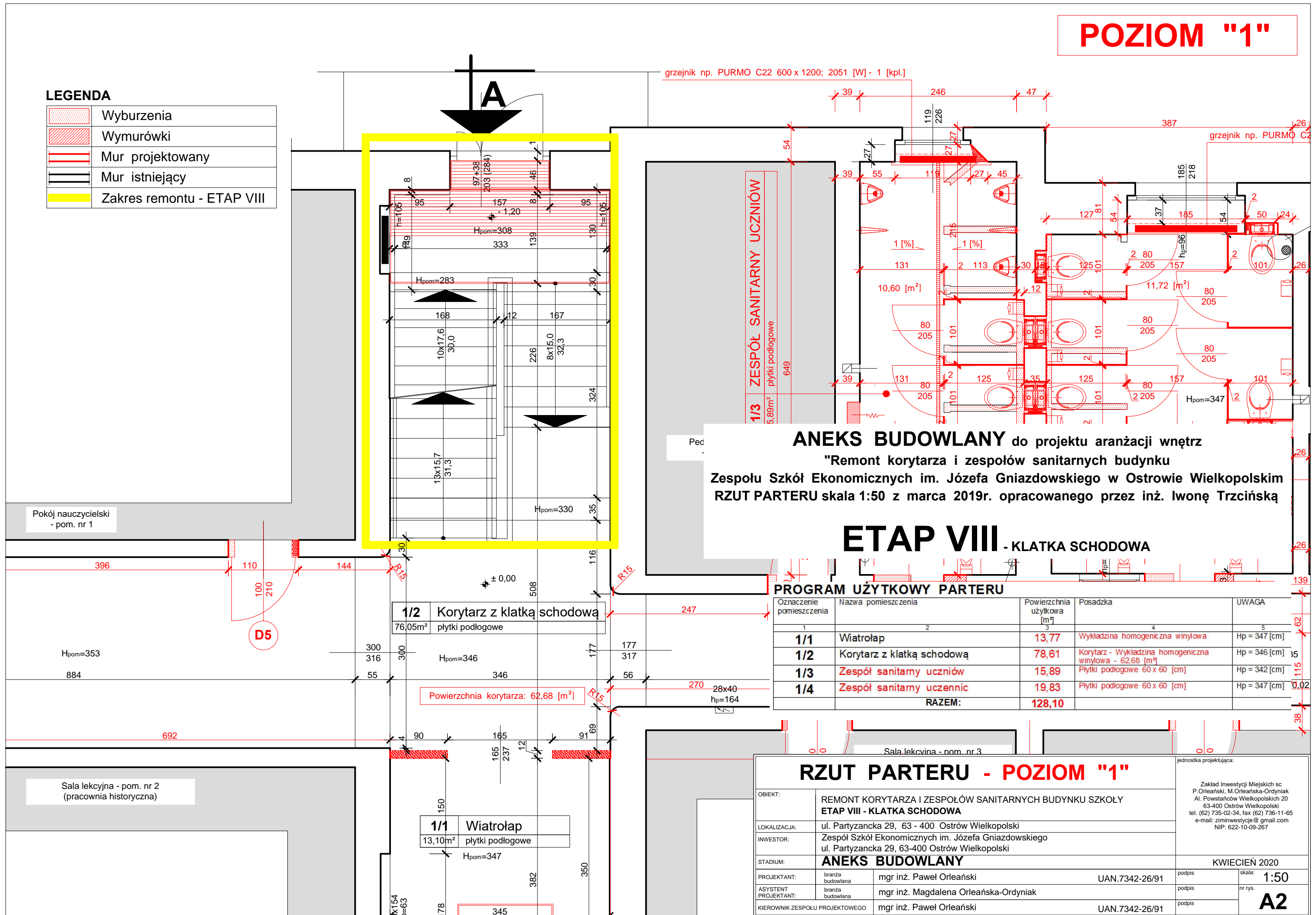

**ANEKS BUDOWLANY** do projektu aranżacji wnętrz  
 "Remont korytarza i zespołów sanitarnych budynku  
 Zespołu Szkół Ekonomicznych im. Józefa Gniazdowskiego w Ostrowie Wielkopolskim  
 RZUT PARTERU skala 1:50 z marca 2019r. opracowanego przez inż. Iwonę Trzciniąską

## ETAP VIII - KLATKA SCHODOWA

### PROGRAM UŻYTKOWY PARTERU

| Oznaczenie pomieszczenia | Nazwa pomieszczenia        | Powierzchnia użytkowa [m <sup>2</sup> ] | Posadzka  | UWAGA         |
|--------------------------|----------------------------|---|---|---------------|
| 1/1                      | Wiatrołap                  | 13,77                                   | Wykładzina homogeniczna winylowa                                      | Hp = 347 [cm] |
| 1/2                      | Korytarz z klatką schodową | 78,61                                   | Korytarz - Wykładzina homogeniczna winylowa - 62,68 [m <sup>2</sup> ] | Hp = 346 [cm] |
| 1/3                      | Zespół sanitarny uczniów   | 15,89                                   | Płytki podłogowe 60 x 60 [cm]   | Hp = 342 [cm] |
| 1/4                      | Zespół sanitarny uczennic  | 19,83                                   | Płytki podłogowe 60 x 60 [cm]   | Hp = 347 [cm] |
| <b>RAZEM:</b>            |                            | <b>128,10</b>                           |   |               |

## RZUT PARTERU - POZIOM "1"

|                                |  |                                       |   |                   |
|--------------------------------|--|---------------------------------------|---|-------------------|
| OBIEKT:                        | REMONT KORYTARZA I ZESPOŁÓW SANITARNYCH BUDYNKU SZKOŁY<br>ETAP VIII - KLATKA SCHODOWA                  |                                       | Jednostka projektująca:   |                   |
| LOKALIZACJA:                   | ul. Partyzancka 29, 63 - 400 Ostrow Wielkopolski   |                                       | Zakład Inwestycji Miejskich sp. z o.o.<br>P. Orleański, M. Orleańska-Ordyniak<br>Al. Powstańców Wielkopolskich 20<br>63-400 Ostrow Wielkopolski<br>tel. (62) 735-02-34, fax (62) 736-11-65<br>e-mail: ziminvestycje@gmail.com<br>NIP: 622-10-09-267 |                   |
| INWESTOR:                      | Zespół Szkół Ekonomicznych im. Józefa Gniazdowskiego<br>ul. Partyzancka 29, 63-400 Ostrow Wielkopolski |                                       | KWIECIEŃ 2020   |                   |
| STADIUM:                       | <b>ANEKS BUDOWLANY</b>   |                                       | skala: 1:50   |                   |
| PROJEKTANT:                    | branża budowlana   | mgr inż. Paweł Orleański              | UAN.7342-26/91  | podpis            |
| ASYSTENT PROJEKTANT:           | branża budowlana   | mgr inż. Magdalena Orleańska-Ordyniak |   | nr rys. <b>A2</b> |
| KIEROWNIK ZESPOŁU PROJEKTOWEGO |  | mgr inż. Paweł Orleański              | UAN.7342-26/91  | podpis            |

# POZIOM "2"

**ANEKS BUDOWLANY** do projektu aranżacji wnętrz  
 "Remont korytarza i zespołów sanitarnych budynku  
 Zespołu Szkół Ekonomicznych im. Józefa Gniazdowskiego w Ostrowie Wielkopolskim  
 RZUT I PIĘTRA skala 1:50 z marca 2019r. opracowanego przez inż. Iwonę Trzciańską

## ETAP VIII - KLATKA SCHODOWA

### PROGRAM UŻYTKOWY I PIĘTRO

| Oznaczenie pomieszczenia | Nazwa pomieszczenia        | Powierzchnia użytkowa [m <sup>2</sup> ] | Posadzka  | UWAGA         |
|--------------------------|----------------------------|---|---|---------------|
| 1                        | 2                          | 3                                       | 4   | 5             |
| <b>2/1</b>               | Łącznik                    | <b>21,44</b>                            | Wykładzina homogeniczna winylowa                                      | Hp = 305 [cm] |
| <b>2/2</b>               | Korytarz z klatką schodową | 90,28                                   | Korytarz - Wykładzina homogeniczna winylowa - 73,54 [m <sup>2</sup> ] | Hp = 347 [cm] |
| <b>RAZEM:</b>            |                            | <b>111,72</b>                           |   |               |

### LEGENDA

|  |                            |
|--|----------------------------|
|  | Wyburzenia                 |
|  | Wymurówki                  |
|  | Mur projektowany           |
|  | Mur istniejący             |
|  | Zakres remontu - ETAP VIII |

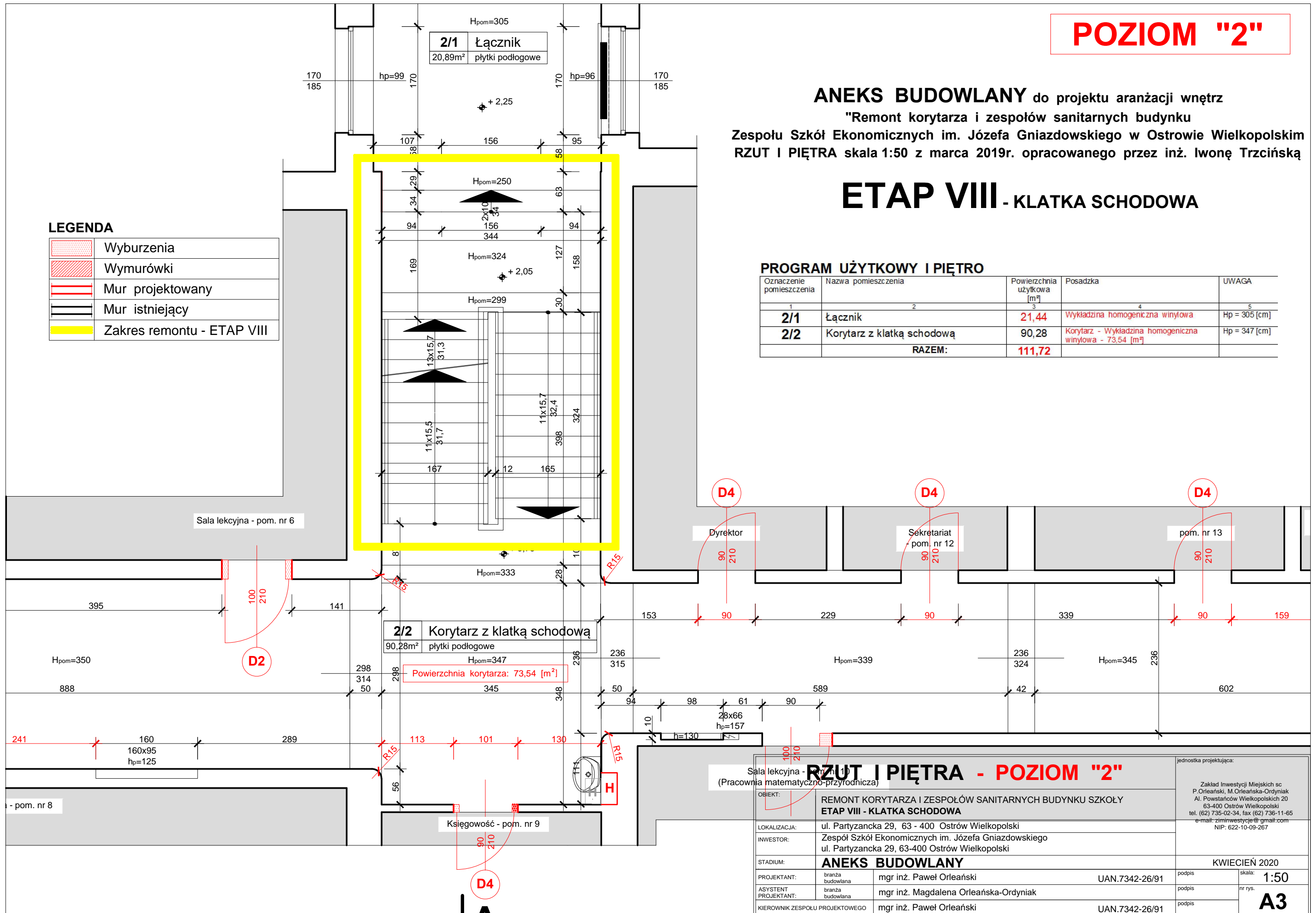

### RZUT I PIĘTRA - POZIOM "2"

|   |  |  |                    |
|---|--|--|--------------------|
| LOKALIZACJA: ul. Partyzancka 29, 63 - 400 Ostrow Wielkopolski   |  | jednostka projektująca:  |                    |
| INWESTOR: Zespół Szkół Ekonomicznych im. Józefa Gniazdowskiego ul. Partyzancka 29, 63-400 Ostrow Wielkopolski |  | Zakład Inwestycji Miejskich sp. P. Orleański, M. Orleańska-Ordyniak Al. Powstańców Wielkopolskich 20 63-400 Ostrow Wielkopolski tel. (62) 735-02-34, fax (62) 736-11-65 e-mail: ziminvestycje@gmail.com NIP: 622-10-09-267 |                    |
| STADIUM: <b>ANEKS BUDOWLANY</b>   |  | KWIECIEŃ 2020  |                    |
| PROJEKTANT:   | branza budowlana mgr inż. Paweł Orleański              | UAN.7342-26/91   | podpis skala: 1:50 |
| ASYSTENT PROJEKTANT:  | branza budowlana mgr inż. Magdalena Orleańska-Ordyniak |  | podpis nr rys.     |
| KIEROWNIK ZESPOŁU PROJEKTOWEGO  | mgr inż. Paweł Orleański                               | UAN.7342-26/91   | <b>A3</b>          |

# POZIOM "3"

**ANEKS BUDOWLANY** do projektu aranżacji wnętrza  
 "Remont korytarza i zespołów sanitarnych budynku  
 Zespołu Szkół Ekonomicznych im. Józefa Gniazdowskiego w Ostrowie Wielkopolskim  
 RZUT II PIĘTRA skala 1:50 z marca 2019r. opracowanego przez inż. Iwonę Trzciańską

## ETAP VIII - KLATKA SCHODOWA

### LEGENDA

|  |                            |
|--|----------------------------|
|  | Wyburzenia                 |
|  | Wymurówki                  |
|  | Mur projektowany           |
|  | Mur istniejący             |
|  | Zakres remontu - ETAP VIII |

### PROGRAM UŻYTKOWY II PIĘTRO

| Oznaczenie pomieszczenia | Nazwa pomieszczenia        | Powierzchnia użytkowa [m <sup>2</sup> ] | Posadzka  | UWAGA         |
|--------------------------|----------------------------|---|---|---------------|
| 3/1                      | Korytarz z klatką schodową | 77,15                                   | Korytarz - wykładzina homogeniczna winylowa - 63,39 [m <sup>2</sup> ] | Hp = 342 [cm] |
| 3/2                      | Sklepek szkolny            | 9,33                                    | Wykładzina homogeniczna winylowa                                      | Hp = 346 [cm] |
| RAZEM:                   |                            | 86,48                                   |   |               |

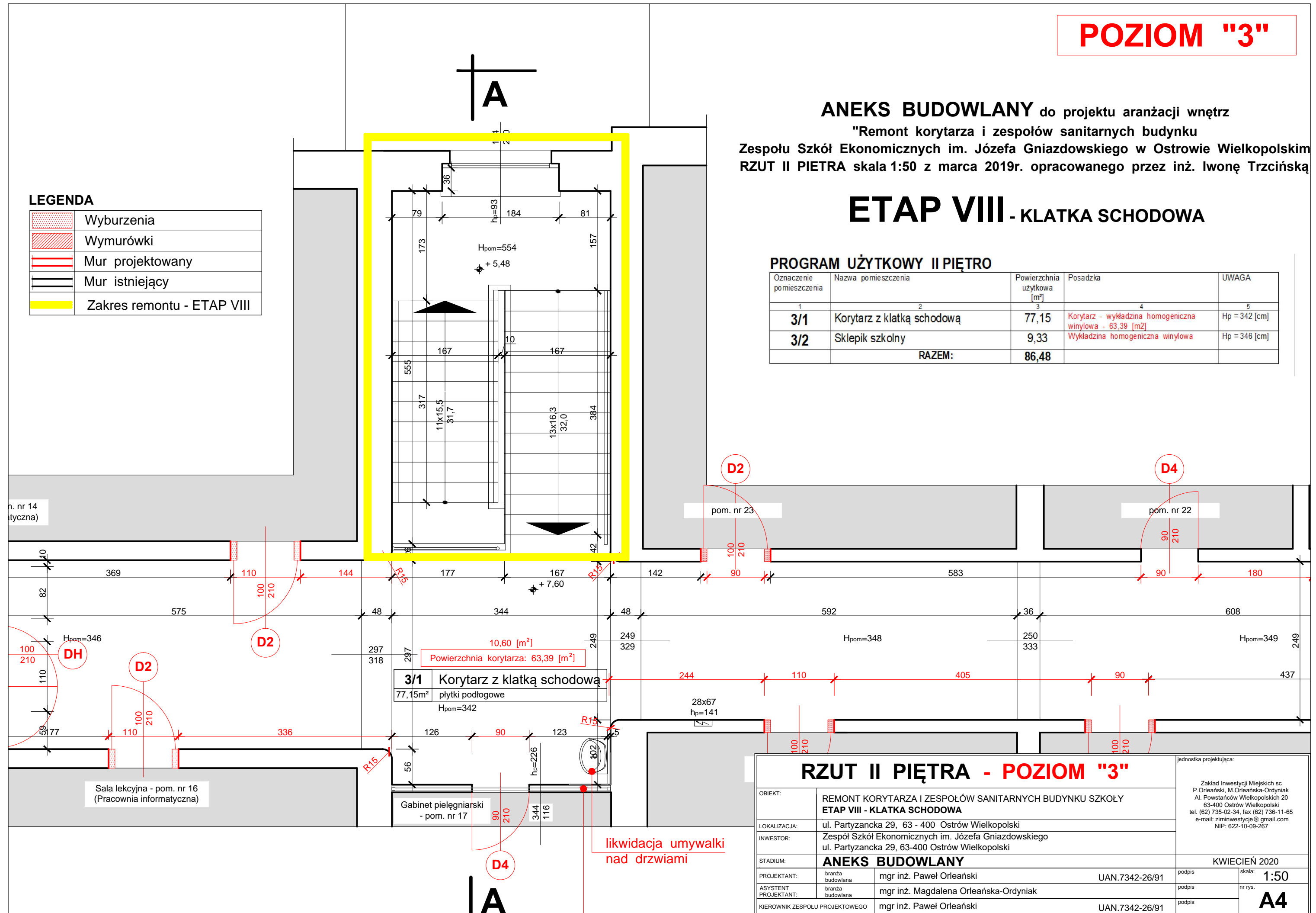

### RZUT II PIĘTRA - POZIOM "3"

|                                |  |                                       |                |   |           |
|--------------------------------|--|---------------------------------------|----------------|---|-----------|
| OBIEKT:                        | REMONT KORYTARZA I ZESPOŁÓW SANITARNYCH BUDYNKU SZKOŁY<br>ETAP VIII - KLATKA SCHODOWA                  |                                       |                | jednostka projektująca:   |           |
| LOKALIZACJA:                   | ul. Partyzancka 29, 63 - 400 Ostrow Wielkopolski   |                                       |                | Zakład Inwestycji Miejskich sp. P. Orleański, M. Orleańska-Ordyniak<br>Al. Powstańców Wielkopolskich 20<br>63-400 Ostrow Wielkopolski<br>tel. (62) 735-02-34, fax (62) 736-11-65<br>e-mail: ziminvestycje@gmail.com<br>NIP: 622-10-09-267 |           |
| INWESTOR:                      | Zespół Szkół Ekonomicznych im. Józefa Gniazdowskiego<br>ul. Partyzancka 29, 63-400 Ostrow Wielkopolski |                                       |                | KWIECIEŃ 2020   |           |
| STADIUM:                       | <b>ANEKS BUDOWLANY</b>   |                                       |                | skala: 1:50   |           |
| PROJEKTANT:                    | branża budowlana   | mgr inż. Paweł Orleański              | UAN.7342-26/91 | podpis  | nr rys.   |
| ASYSTENT PROJEKTANT:           | branża budowlana   | mgr inż. Magdalena Orleańska-Ordyniak |                | podpis  | <b>A4</b> |
| KIEROWNIK ZESPOŁU PROJEKTOWEGO |  | mgr inż. Paweł Orleański              | UAN.7342-26/91 | podpis  |           |

**ETAP VIII - KLATKA SCHODOWA**

**LEGENDA**

|  |                            |
|--|----------------------------|
|  | Wyburzenia                 |
|  | Wymurówki                  |
|  | Mur projektowany           |
|  | Mur istniejący             |
|  | Zakres remontu - ETAP VIII |

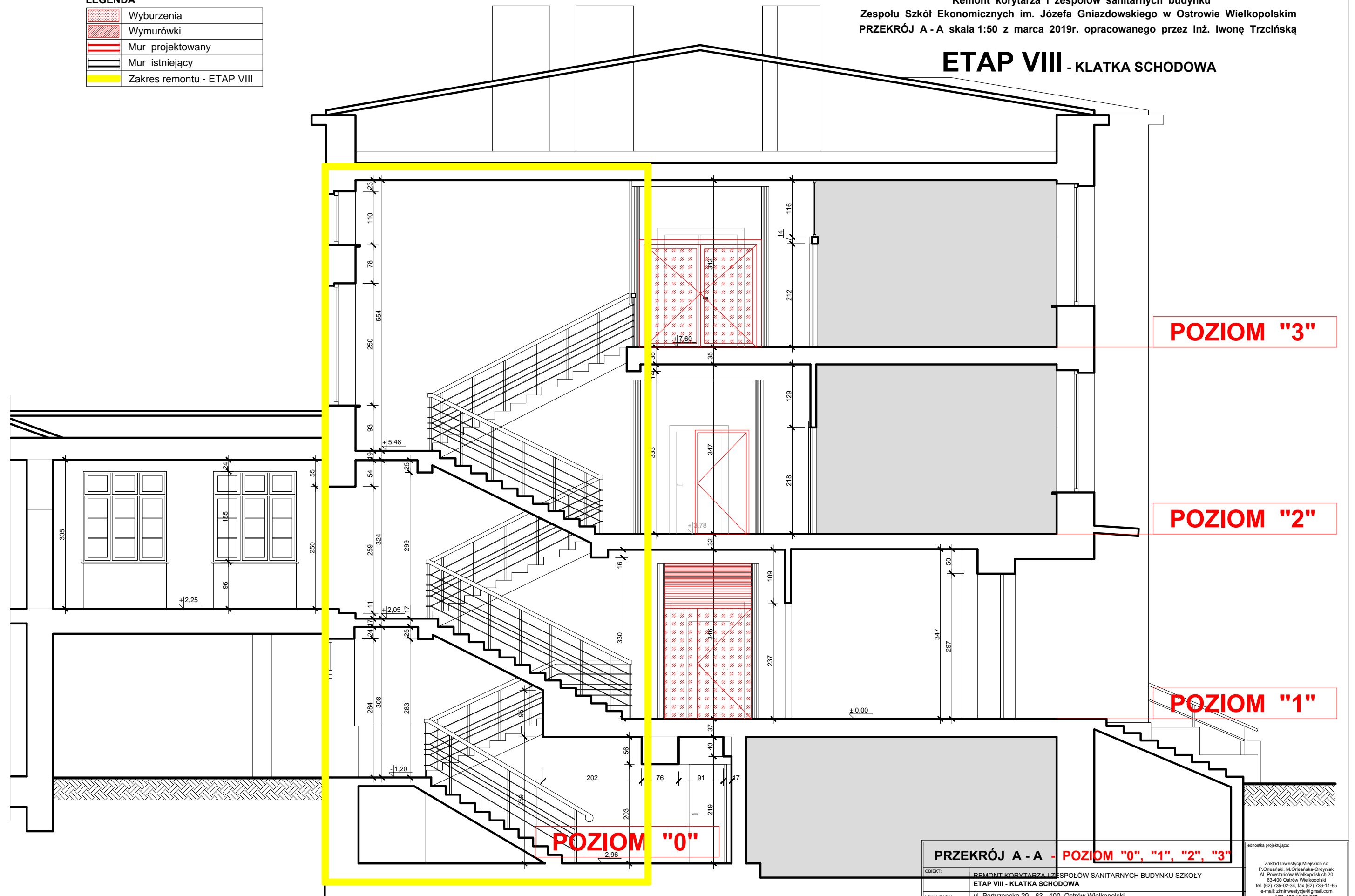

**POZIOM "3"**

**POZIOM "2"**

**POZIOM "1"**

**POZIOM "0"**

**PRZEKRÓJ A - A - POZIOM "0", "1", "2", "3"**

|                                 |  |                |
|---------------------------------|--|----------------|
| OBJEKT:                         | REMONT KORYTARZA I ZESPOŁÓW SANITARNYCH BUDYNKU SZKOŁY<br>ETAP VIII - KLATKA SCHODOWA                  |                |
| INWESTOR:                       | Zespół Szkół Ekonomicznych im. Józefa Gniazdowskiego<br>ul. Partyzancka 29, 63-400 Ostrow Wielkopolski |                |
| STADIUM:                        | <b>ANEKS BUDOWLANY</b>   |                |
| PROJEKTANT:                     | branża budowlana<br>mgr inż. Paweł Orleański   | UAN.7342-26/91 |
| ASYSTENT PROJEKTANTA:           | branża budowlana<br>mgr inż. Magdalena Orleańska-Ordyniak  |                |
| KIEROWNIK ZESPOŁU PROJEKTOWEGO: | mgr inż. Paweł Orleański   | UAN.7342-26/91 |

|  |                     |
|--|---------------------|
| jednostka projektująca:  |                     |
| Zakład Inwestycji Miejskich sp. z o.o.<br>P. Orleański, M. Orleańska-Ordyniak<br>Al. Powstańców Wielkopolskich 29<br>63-400 Ostrow Wielkopolski<br>tel. (62) 735-02-34, fax (62) 736-11-65<br>e-mail: zsm-inwestycje@gmail.com<br>NIP: 622-10-09-267 |                     |
| podpis   | data: KWIECIEŃ 2020 |
| nr rys.  | skala: 1:50         |
| <b>A5</b>  |                     |

# INWENTARYZACJA BUDOWLANA SZCZEGÓŁOWA RZUT PIWNICY skala 1:50

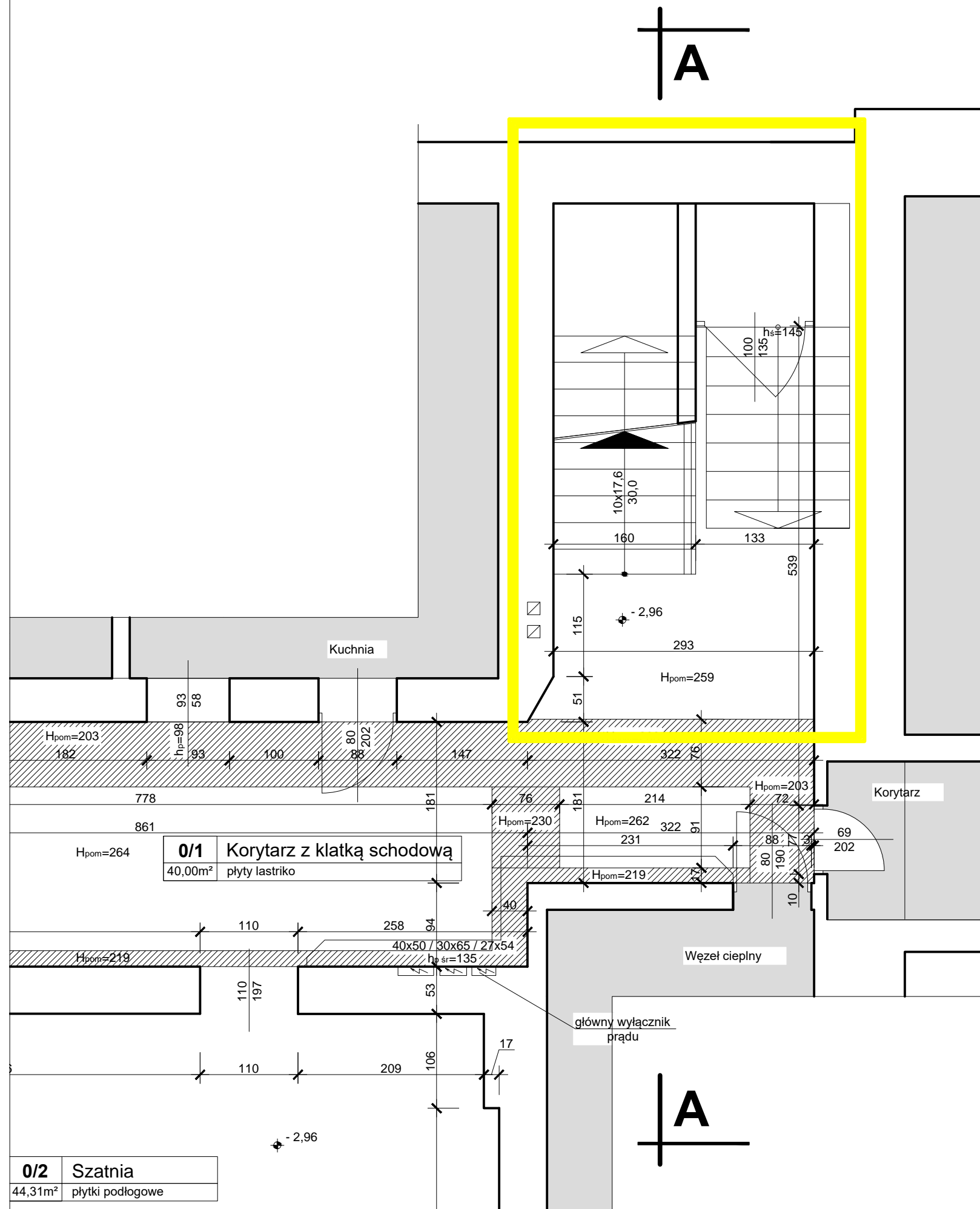

## PROGRAM UŻYTKOWY PIWNICY

| Oznaczenie pomieszczenia | Nazwa pomieszczenia        | Powierzchnia użytkowa [m <sup>2</sup> ] | Posadzka         | UWAGA    |
|--------------------------|----------------------------|---|------------------|----------|
| 0/1                      | Korytarz z klatką schodową | 40,00                                   | Płyty lastriko   | Hp = 264 |
| 0/2                      | Szatnia                    | 44,31                                   | Płytki podłogowe | Hp = 261 |
| <b>RAZEM:</b>            |                            | <b>84,31</b>                            |                  |          |

## LEGENDA

|  |                            |
|--|----------------------------|
|  | Zakres remontu - ETAP VIII |
|--|----------------------------|

## RZUT PIWNICY

|                                |  |  |                                       |   |             |
|--------------------------------|--|--|---------------------------------------|---|-------------|
| OBIEKT:                        |  | REMONT KORYTARZA I ZESPOŁÓW SANITARNYCH BUDYNKU SZKOŁY<br>ETAP VIII - KLATKA SCHODOWA                  |                                       | jednostka projektująca:   |             |
| LOKALIZACJA:                   |  | ul. Partyzancka 29, 63 - 400 Ostrów Wielkopolski   |                                       | Zakład Inwestycji Miejskich sc<br>P.Orleański, M.Orleańska-Ordyniak<br>Al. Powstańców Wielkopolskich 20<br>63-400 Ostrów Wielkopolski<br>tel. (62) 735-02-34, fax (62) 736-11-65<br>e-mail: ziminwestycje@gmail.com<br>NIP: 622-10-09-267 |             |
| INWESTOR:                      |  | Zespół Szkół Ekonomicznych im. Józefa Gniazdowskiego<br>ul. Partyzancka 29, 63-400 Ostrów Wielkopolski |                                       | SIERPIEŃ 2019   |             |
| STADIUM:                       |  | <b>INWENTARYZACJA BUDOWLANA SZCZEGÓŁOWA</b>  |                                       | podpis  |             |
| PROJEKTANT:                    |  | branża budowlana   | mgr inż. Paweł Orleański              | UAN.7342-26/91  | skala: 1:50 |
| ASYSTENT PROJEKTANT:           |  | branża budowlana   | mgr inż. Magdalena Orleańska-Ordyniak |   | nr rys. 1-1 |
| KIEROWNIK ZESPOŁU PROJEKTOWEGO |  | mgr inż. Paweł Orleański   |                                       | UAN.7342-26/91  | podpis      |

# INWENTARYZACJA BUDOWLANA

## SZCZEGÓŁOWA

### RZUT PARTERU skala 1:50

#### LEGENDA

Zakres remontu - ETAP VIII

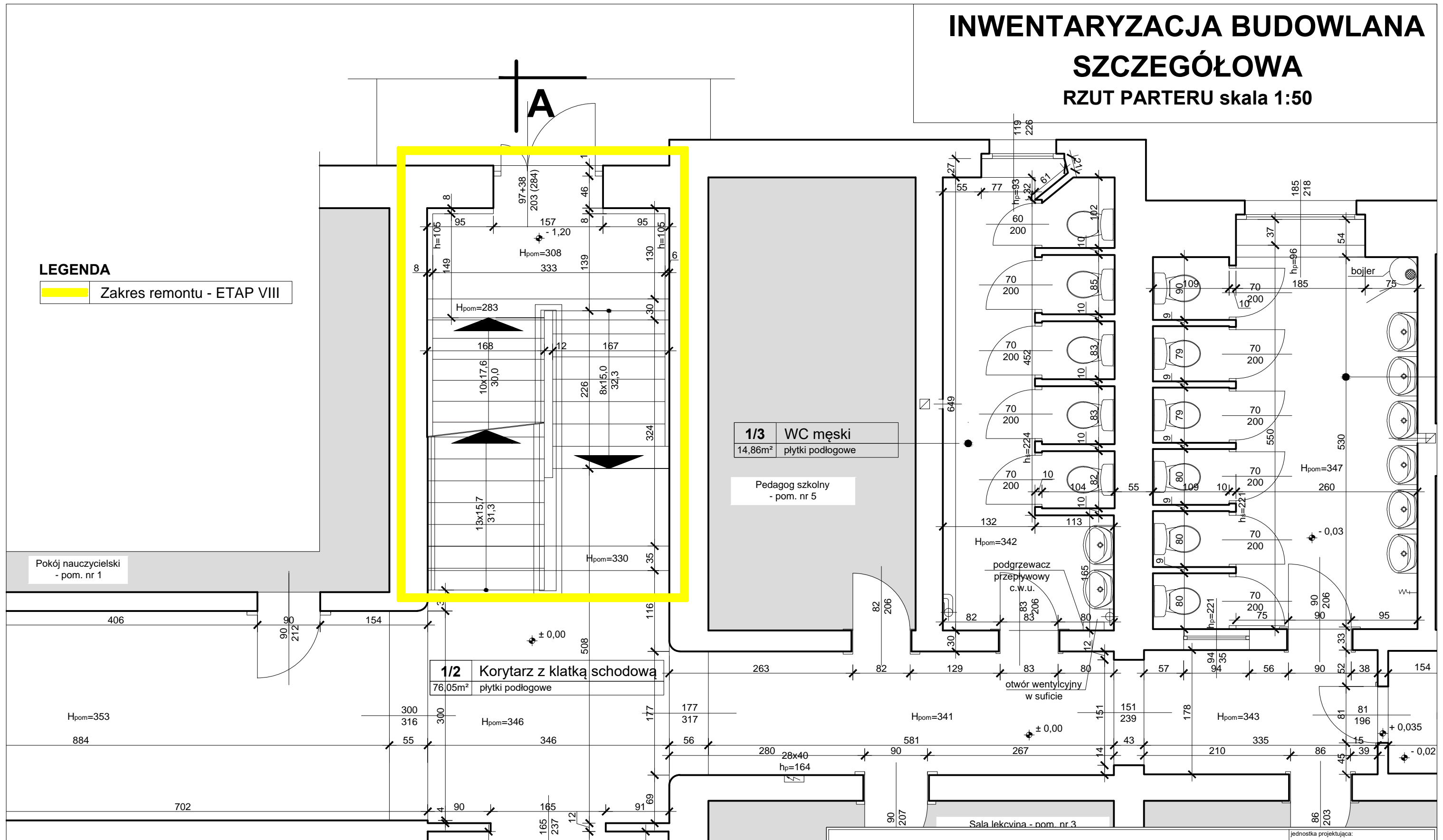

#### PROGRAM UŻYTKOWY PARTERU

| Oznaczenie pomieszczenia | Nazwa pomieszczenia        | Powierzchnia użytkowa [m <sup>2</sup> ] | Posadzka         | UWAGA                     |
|--------------------------|----------------------------|---|------------------|---------------------------|
| 1/1                      | Wiatrolap                  | 13,10                                   | Płytki podłogowe | H <sub>p</sub> = 347 [cm] |
| 1/2                      | Korytarz z klatką schodową | 76,05                                   | Płytki podłogowe | H <sub>p</sub> = 346 [cm] |
| 1/3                      | WC męski                   | 14,86                                   | Płytki podłogowe | H <sub>p</sub> = 342 [cm] |
| 1/4                      | WC damski                  | 19,49                                   | Płytki podłogowe | H <sub>p</sub> = 347 [cm] |
| <b>RAZEM:</b>            |                            | <b>123,50</b>                           |                  |                           |

#### RZUT PARTERU

|                                |  |                                       |                |   |             |
|--------------------------------|--|---------------------------------------|----------------|---|-------------|
| OBIEKT:                        | REMONT KORYTARZA I ZESPOŁÓW SANITARNYCH BUDYNKU SZKOŁY<br><b>ETAP VIII - KLATKA SCHODOWA</b>           |                                       |                | jednostka projektująca:   |             |
| LOKALIZACJA:                   | ul. Partyzancka 29, 63 - 400 Ostrów Wielkopolski   |                                       |                | Zakład Inwestycji Miejskich sp. z o.o.<br>P. Orleański, M. Orleańska-Ordyniak<br>Al. Powstańców Wielkopolskich 20<br>63-400 Ostrów Wielkopolski<br>tel. (62) 735-02-34, fax (62) 736-11-65<br>e-mail: ziminvestycje@gmail.com<br>NIP: 622-10-09-267 |             |
| INWESTOR:                      | Zespół Szkół Ekonomicznych im. Józefa Gniazdowskiego<br>ul. Partyzancka 29, 63-400 Ostrów Wielkopolski |                                       |                |   |             |
| STADIUM:                       | <b>INWENTARYZACJA BUDOWLANA SZCZEGÓŁOWA</b>  |                                       |                | SIERPIEŃ 2019   |             |
| PROJEKTANT:                    | branża budowlana   | mgr inż. Paweł Orleański              | UAN.7342-26/91 | podpis  | skala: 1:50 |
| ASYSTENT PROJEKTANTA:          | branża budowlana   | mgr inż. Magdalena Orleańska-Ordyniak |                | podpis  | nr rys. 1-2 |
| KIEROWNIK ZESPOŁU PROJEKTOWEGO |  | mgr inż. Paweł Orleański              | UAN.7342-26/91 | podpis  |             |

# INWENTARYZACJA BUDOWLANA

## SZCZEGÓŁOWA

### RZUT I PIĘTRA skala 1:50

#### LEGENDA

Zakres remontu - ETAP VIII

#### PROGRAM UŻYTKOWY I PIĘTRO

| Oznaczenie pomieszczenia | Nazwa pomieszczenia        | Powierzchnia użytkowa [m <sup>2</sup> ] | Posadzka         | UWAGA         |
|--------------------------|----------------------------|---|------------------|---------------|
| 2/1                      | Łącznik                    | 20,89                                   | Płytki podłogowe | Hp = 305 [cm] |
| 2/2                      | Korytarz z klatką schodową | 90,28                                   | Płytki podłogowe | Hp = 347 [cm] |
| <b>RAZEM:</b>            |                            | <b>111,17</b>                           |                  |               |

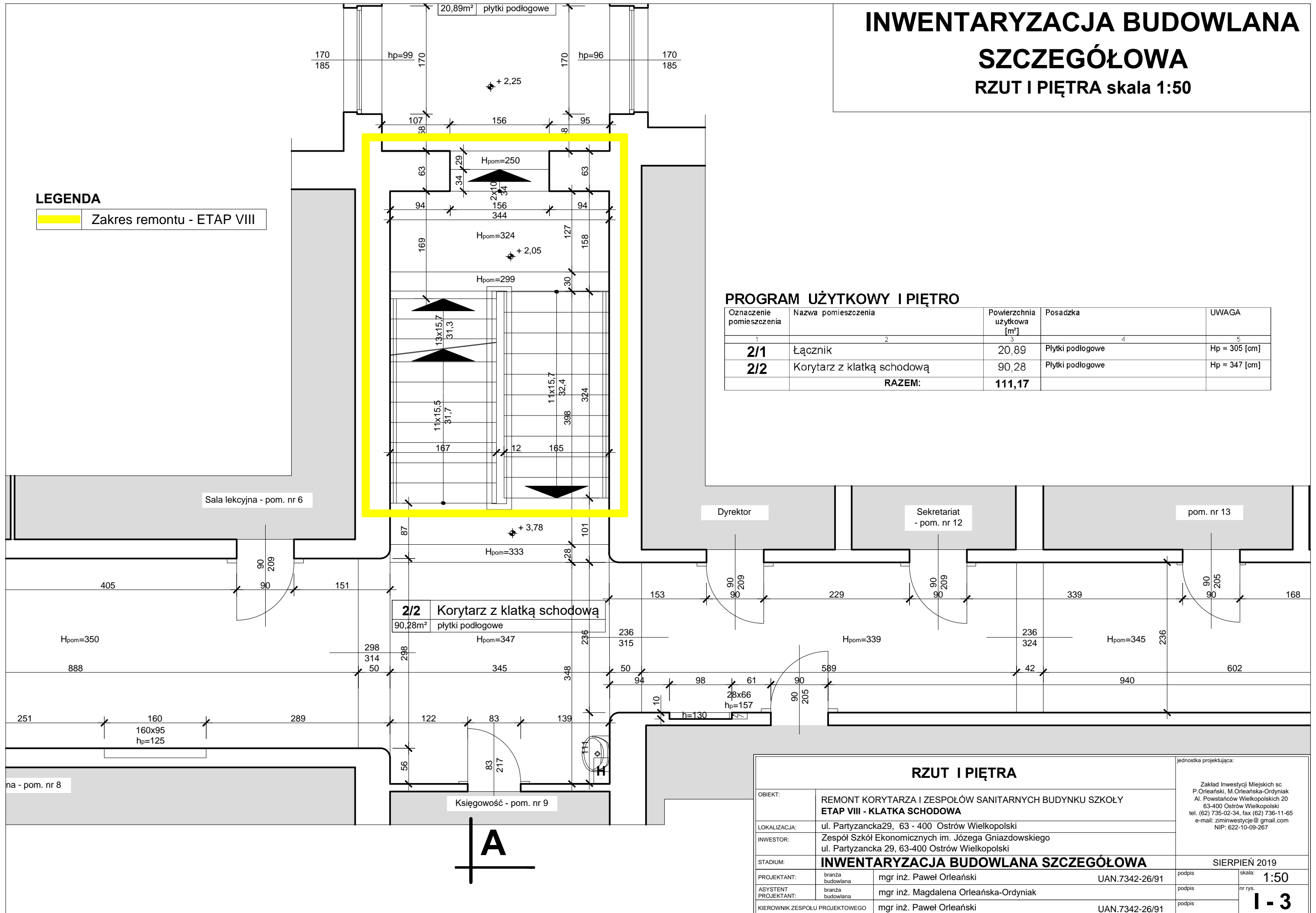

#### RZUT I PIĘTRA

|                                |  |                                       |                |
|--------------------------------|--|---------------------------------------|----------------|
| OBIEKT:                        | REMONT KORYTARZA I ZESPOŁÓW SANITARNYCH BUDYNKU SZKOŁY<br><b>ETAP VIII - KLATKA SCHODOWA</b>           |                                       |                |
| LOKALIZACJA:                   | ul. Partyzancka 29, 63 - 400 Ostrów Wielkopolski   |                                       |                |
| INWESTOR:                      | Zespół Szkół Ekonomicznych im. Józefa Gniazdowskiego<br>ul. Partyzancka 29, 63-400 Ostrów Wielkopolski |                                       |                |
| STADIUM:                       | <b>INWENTARYZACJA BUDOWLANA SZCZEGÓŁOWA</b>  |                                       |                |
| PROJEKTANT:                    | branża budowlana   | mgr inż. Paweł Orleański              | UAN.7342-26/91 |
| ASYSTENT PROJEKTANT:           | branża budowlana   | mgr inż. Magdalena Orleańska-Ordyniak |                |
| KIEROWNIK ZESPOŁU PROJEKTOWEGO |  | mgr inż. Paweł Orleański              | UAN.7342-26/91 |

jednostka projektująca:  
Zakład Inwestycji Miejskich sp. P. Orleański, M. Orleańska-Ordyniak  
Al. Powstańców Wielkopolskich 20  
63-400 Ostrów Wielkopolski  
tel. (62) 735-02-34, fax (62) 736-11-65  
e-mail: ziminvestycje@gmail.com  
NIP: 622-10-09-267

SIERPIEŃ 2019

podpis skala: 1:50  
nr rys. 1-3

# INWENTARYZACJA BUDOWLANA

## SZCZEGÓŁOWA

### RZUT II PIĘTRA skala 1:50

#### LEGENDA

Zakres remontu - ETAP VIII

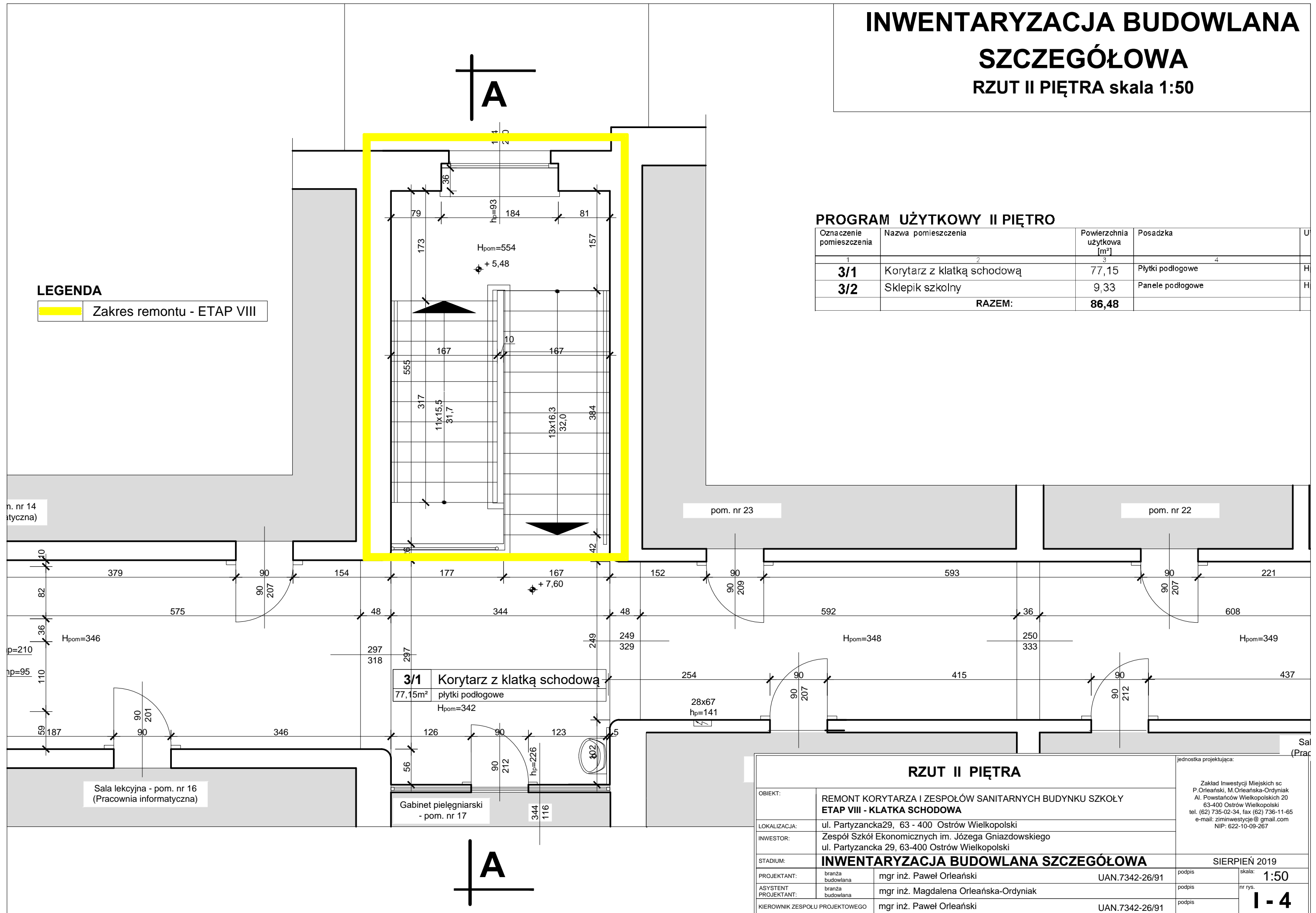

#### PROGRAM UŻYTKOWY II PIĘTRO

| Oznaczenie pomieszczenia | Nazwa pomieszczenia        | Powierzchnia użytkowa [m <sup>2</sup> ] | Posadzka         | U |
|--------------------------|----------------------------|---|------------------|---|
| 1                        | 2                          | 3                                       | 4                |   |
| <b>3/1</b>               | Korytarz z klatką schodową | 77,15                                   | Płytki podłogowe | H |
| <b>3/2</b>               | Sklepik szkolny            | 9,33                                    | Panele podłogowe | H |
| <b>RAZEM:</b>            |                            | <b>86,48</b>                            |                  |   |

#### RZUT II PIĘTRA

|                                |  |                                       |                |
|--------------------------------|--|---------------------------------------|----------------|
| OBIEKT:                        | REMONT KORYTARZA I ZESPÓŁÓW SANITARNYCH BUDYNKU SZKOŁY<br><b>ETAP VIII - KLATKA SCHODOWA</b>           |                                       |                |
| LOKALIZACJA:                   | ul. Partyzancka 29, 63 - 400 Ostrów Wielkopolski   |                                       |                |
| INWESTOR:                      | Zespół Szkół Ekonomicznych im. Józefa Gniazdowskiego<br>ul. Partyzancka 29, 63-400 Ostrów Wielkopolski |                                       |                |
| STADIUM:                       | <b>INWENTARYZACJA BUDOWLANA SZCZEGÓŁOWA</b>  |                                       |                |
| PROJEKTANT:                    | branża budowlana   | mgr inż. Paweł Orleański              | UAN.7342-26/91 |
| ASYSTENT PROJEKTANT:           | branża budowlana   | mgr inż. Magdalena Orleańska-Ordyniak | UAN.7342-26/91 |
| KIEROWNIK ZESPOŁU PROJEKTOWEGO |  | mgr inż. Paweł Orleański              | UAN.7342-26/91 |

jednostka projektująca:  
Zakład Inwestycji Miejskich sp. z o.o.  
P. Orleański, M. Orleańska-Ordyniak  
Al. Powstańców Wielkopolskich 20  
63-400 Ostrów Wielkopolski  
tel. (62) 735-02-34, fax (62) 736-11-65  
e-mail: ziminwestycje@gmail.com  
NIP: 622-10-09-267

SIERPIEŃ 2019

podpis:   
skala: **1:50**  
nr rys. **1-4**

# INWENTARYZACJA BUDOWLANA

## SZCZEGÓŁOWA

PRZEKRÓJ A-A skala 1:50

### LEGENDA

Zakres remontu - ETAP VIII

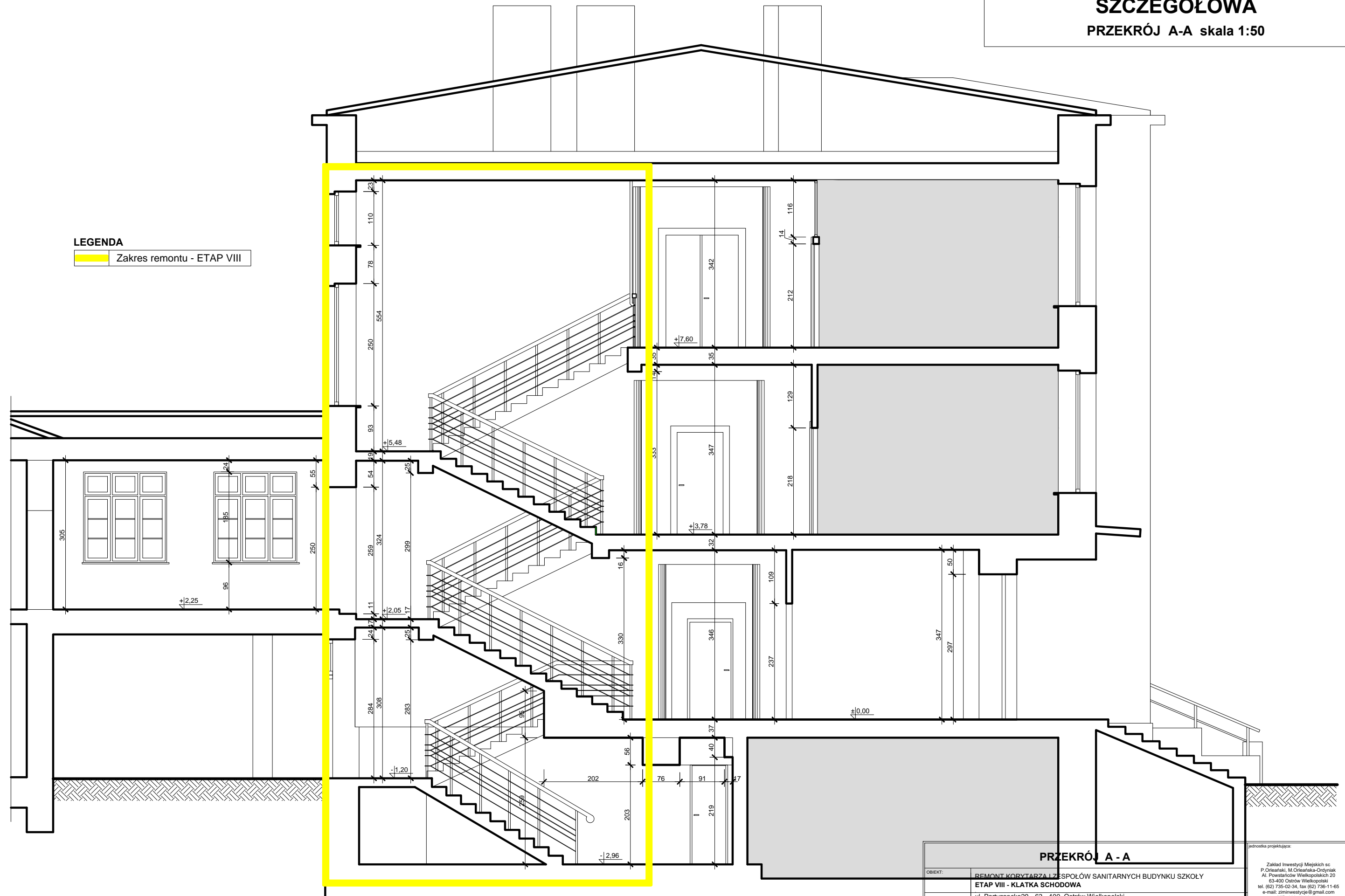

### PRZEKRÓJ A - A

|                                 |                  |  |                |  |             |
|---------------------------------|------------------|--|----------------|--|-------------|
| OBIEKT:                         |                  | REMONT KORYTARZA I ZESPÓŁÓW SANITARNYCH BUDYNKU SZKOŁY<br>ETAP VIII - KLATKA SCHODOWA                  |                | jednostka projektująca:  |             |
| INWESTOR:                       |                  | Zespół Szkół Ekonomicznych im. Józefa Gniazdowskiego<br>ul. Partyzancka 29, 63-400 Ostrów Wielkopolski |                | Zakład Inwestycji Miejskich sp. z o.o.<br>P. Orleański, M. Orleańska-Ordyniak<br>Al. Powstańców Wielkopolskich 29<br>63-400 Ostrów Wielkopolski<br>tel. (62) 735-02-34, fax (62) 736-11-65<br>e-mail: zsm-inwestycje@gmail.com<br>NIP: 622-10-09-267 |             |
| STADIUM:                        |                  | INWENTARYZACJA BUDOWLANA SZCZEGÓŁOWA   |                | SIERPIEŃ 2019  |             |
| PROJEKTANT:                     | branża budowlana | mgr inż. Paweł Orleański   | UAN.7342-26/91 | podpis   | skala: 1:50 |
| ASYSTENT PROJEKTANTA:           | branża budowlana | mgr inż. Magdalena Orleańska-Ordyniak  |                | podpis   | nr rys. 1-5 |
| KIEROWNIK ZESPOŁU PROJEKTOWEGO: |                  | mgr inż. Paweł Orleański   | UAN.7342-26/91 | podpis   |             |

## DOKUMENTACJA FOTOGRAFICZNA

### KLATKA SCHODOWA – PIWNICA/PARTER









## KLATKA SCHODOWA – PARTER/I PIĘTRO





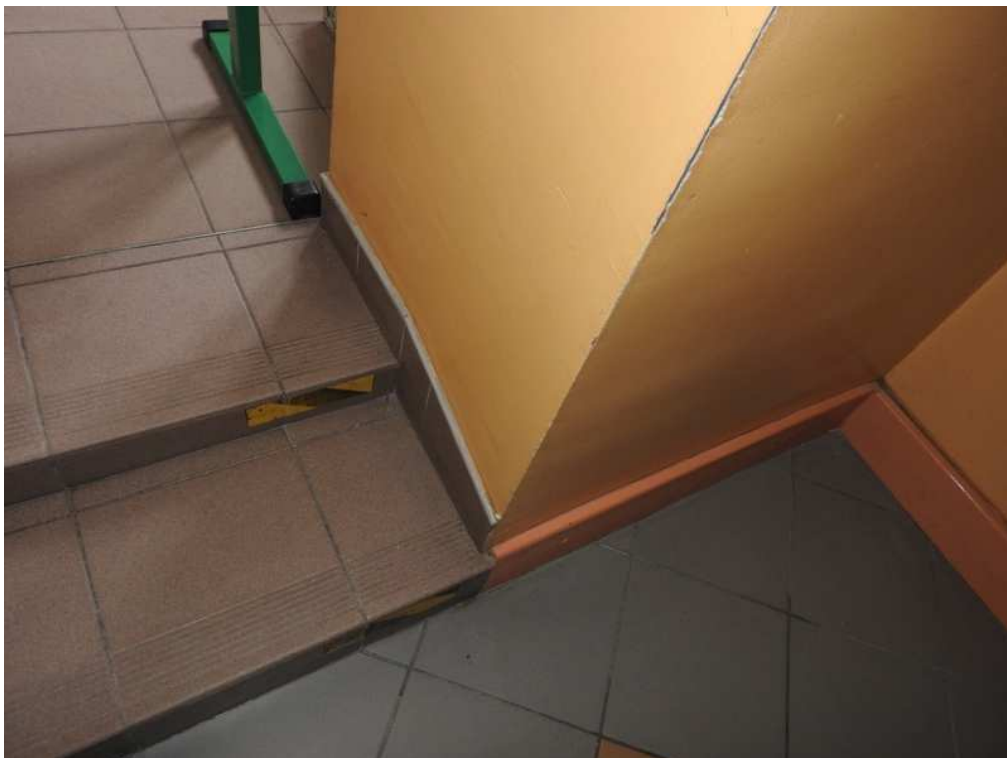



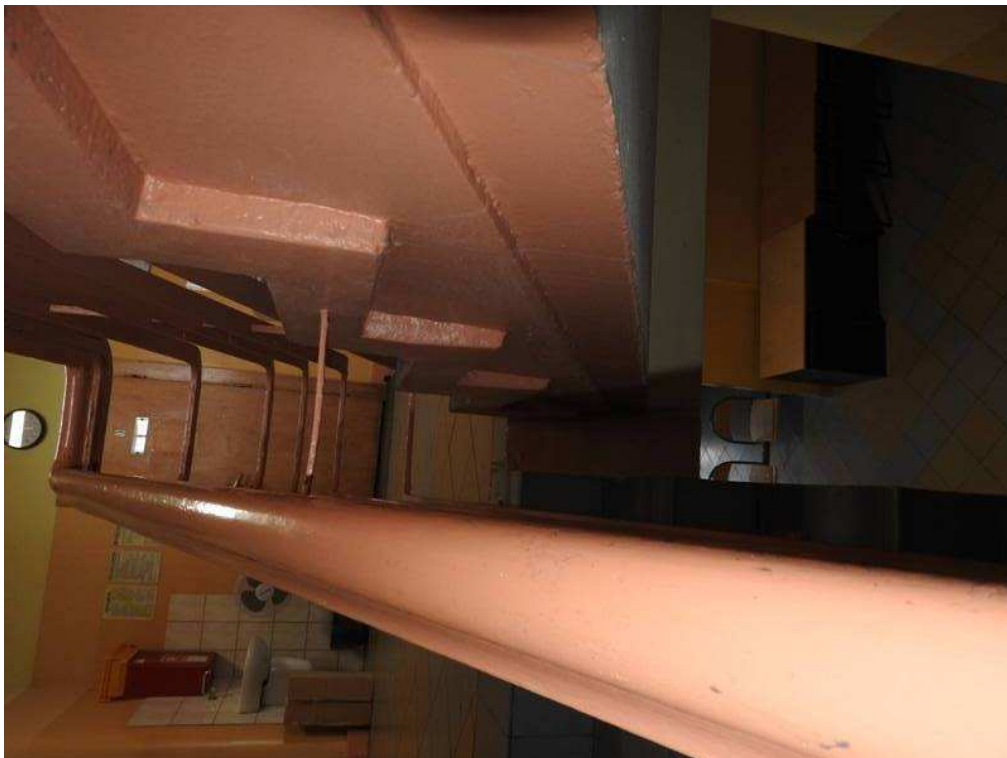





## **KLATKA SCHODOWA – I PIĘTRO/II PIĘTRO**







